



Istituto di Istruzione Superiore **EUGANEO**

Via Borgofuro n. 6 - 35042 - Este (PD)
Tel. 0429.2116 - <https://euganeo.edu.it/>
PDIS026002 - CF 91023830283
pdis026002@istruzione.it - pdis026002@pec.istruzione.it



*All'attenzione del Personale Docente
delle Studentesse e degli Studenti
delle Famiglie
delle Segreterie
del Personale Scolastico
Al DSGA-AI RSPP
Al Registro Elettronico - Agli Atti*

ISTITUTO ISTRUZIONE SUPERIORE - "EUGANEO"-ESTE

Prot. 0009405 del 14/11/2024

I-1 (Uscita)

Este, li 14 NOVEMBRE 2024

CD n. 132

Protocollo di Riferimento: vedere Timbratura

PUBBLICAZIONE NEL REGISTRO ELETTRONICO

CONDIVISIONE A MEZZO MAIL ISTITUZIONALE

OGGETTO: TRASMISSIONE VARIAZIONI DISPOSIZIONI ORGANIZZATIVE AS 2024 2025 – 18.11.2024

Con la presente in riferimento alla **CD n. 094 del 19.10.2024** si trasmettono alcune modifiche, integrate nell'orario dei docenti e delle classi.

Si raccomanda ai docenti e al personale scolastico di fare riferimento alla comunicazione citata per le disposizioni sui temi:

- SCANSIONE ORARIA SETTIMANALE;
- ACCOGLIENZA AL MATTINO;
- INTERVALLO;
- LOGISTICA DELLE CLASSI;

Relativamente al punto "INTERVALLO" (PIANO SORVEGLIANZA) si ripropongono in calce le piante di Istituto con le postazioni di sorveglianza.

Ringraziando per la collaborazione

Si porgono Cordiali saluti.

***I Collaboratori del Dirigente Scolastico –
F.to proff. Liliana Toniolo ed Emanuele Rosi***

**IL DIRIGENTE SCOLASTICO
F.to Prof. Roberto Zanrè**

POSTAZIONI DI SORVEGLIANZA PLESSO CENTRALE

PIANO TERRA

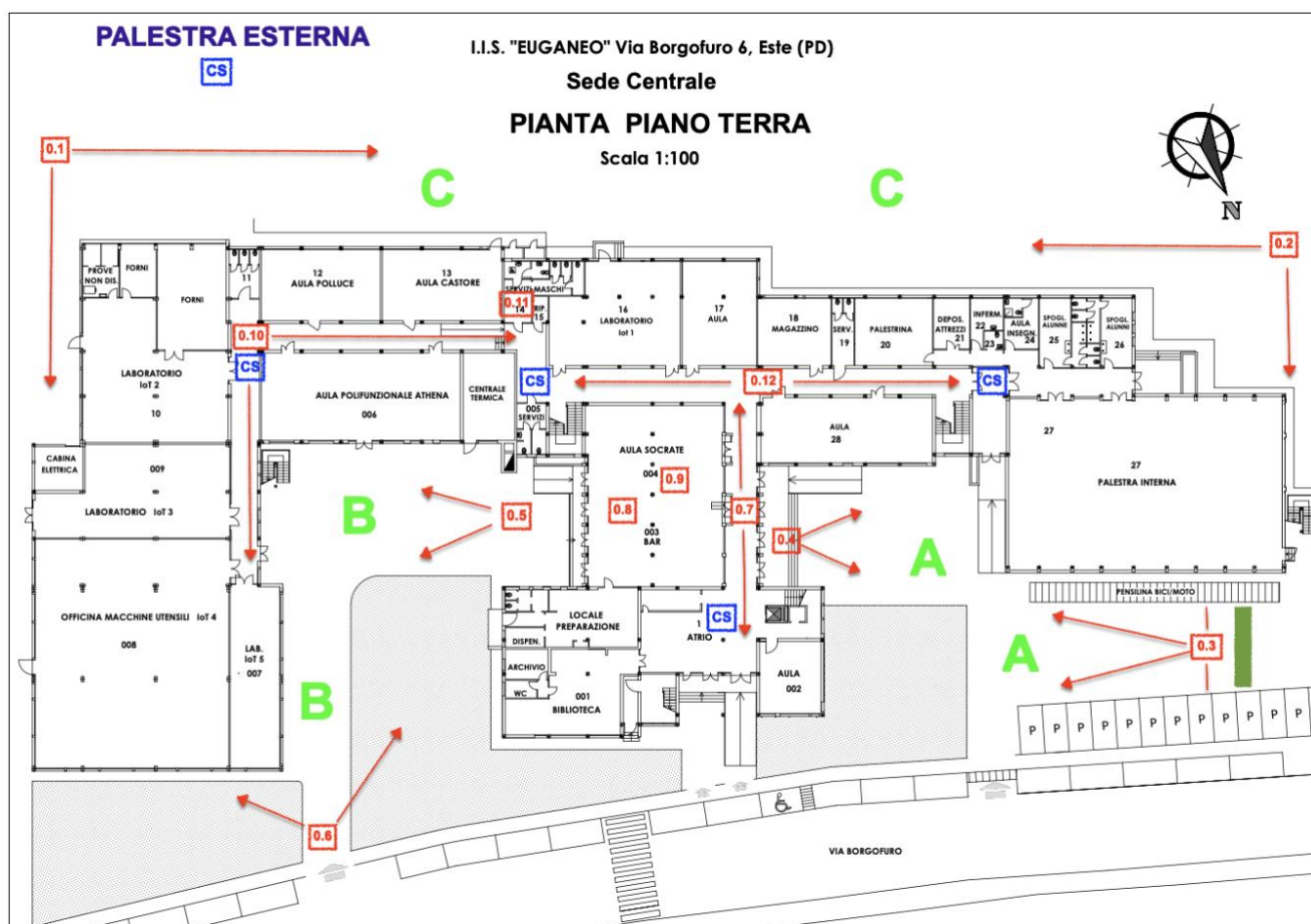

Legenda

| | | | | | |
|-----|----------------------|--------|------|----------------------|----------------------|
| 0.1 | PL. CENTRALE ESTERNO | EXT-01 | 0.7 | PL. CENTRALE P.TERRA | 002...017 |
| 0.2 | PL. CENTRALE ESTERNO | EXT-02 | 0.8 | PL. CENTRALE P.TERRA | 003-BAR1 |
| 0.3 | PL. CENTRALE ESTERNO | EXT-03 | 0.9 | PL. CENTRALE P.TERRA | 003-BAR2 |
| 0.4 | PL. CENTRALE ESTERNO | EXT-04 | 0.10 | PL. CENTRALE P.TERRA | 006...007...014 WC-M |
| 0.5 | PL. CENTRALE ESTERNO | EXT-05 | 0.11 | PL. CENTRALE P.TERRA | 014 WC-M |
| 0.6 | PL. CENTRALE ESTERNO | EXT-06 | 0.12 | PL. CENTRALE P.TERRA | 016...027...028 |



PLESSO CENTRALE

PRIMO PIANO

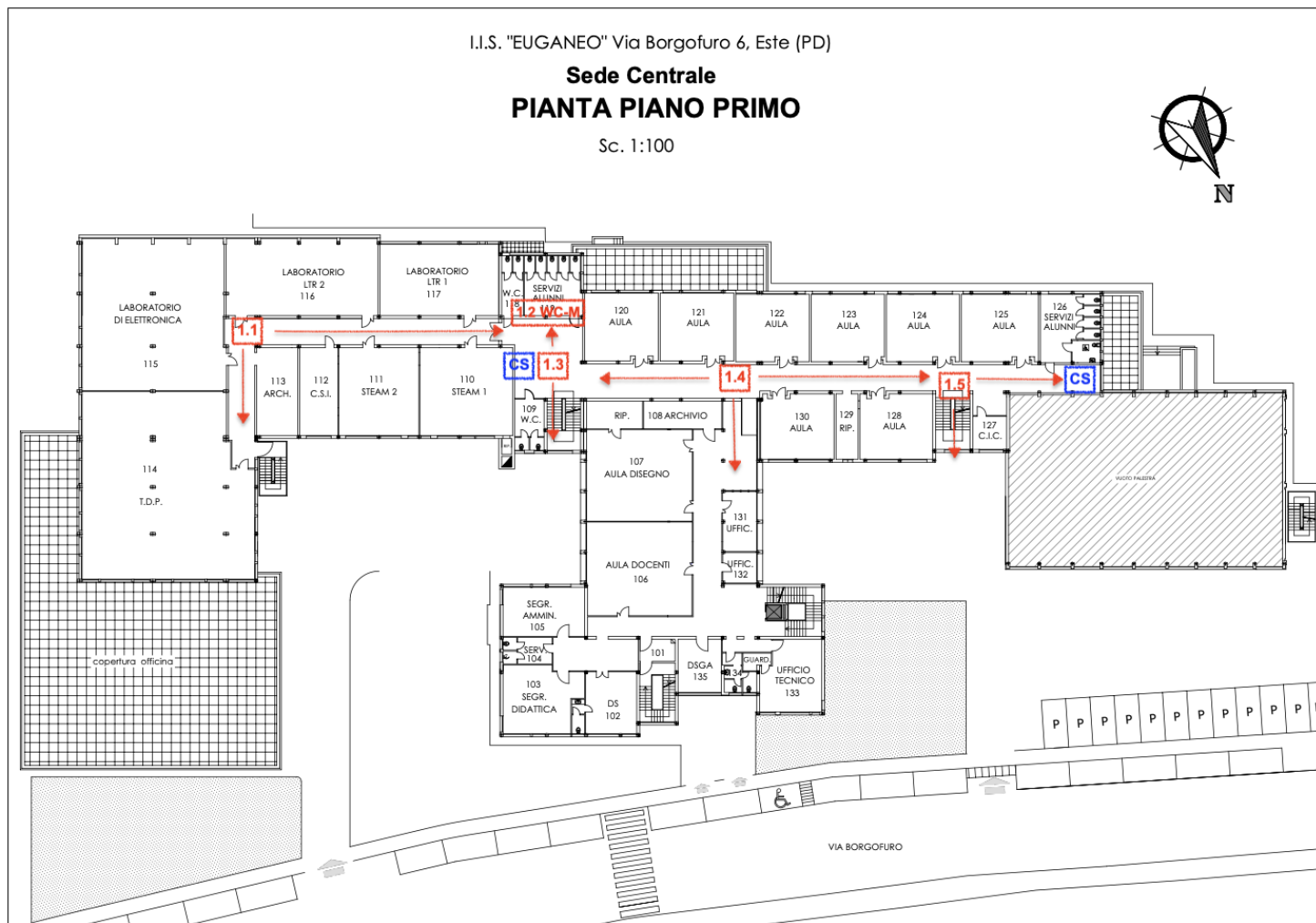

Legenda

| | | |
|-----|-------------------|----------------------|
| 1.1 | PL. CENTRALE P.1^ | 110...114...119 WC-M |
| 1.2 | PL. CENTRALE P.1^ | 119 WC-M |
| 1.3 | PL. CENTRALE P.1^ | Scala 119+WC-M |
| 1.4 | PL. CENTRALE P.1^ | 120...124...130+107 |
| 1.5 | PL. CENTRALE P.1^ | Scala - 125 - 127 |



PLESSO CENTRALE

SECONDO PIANO

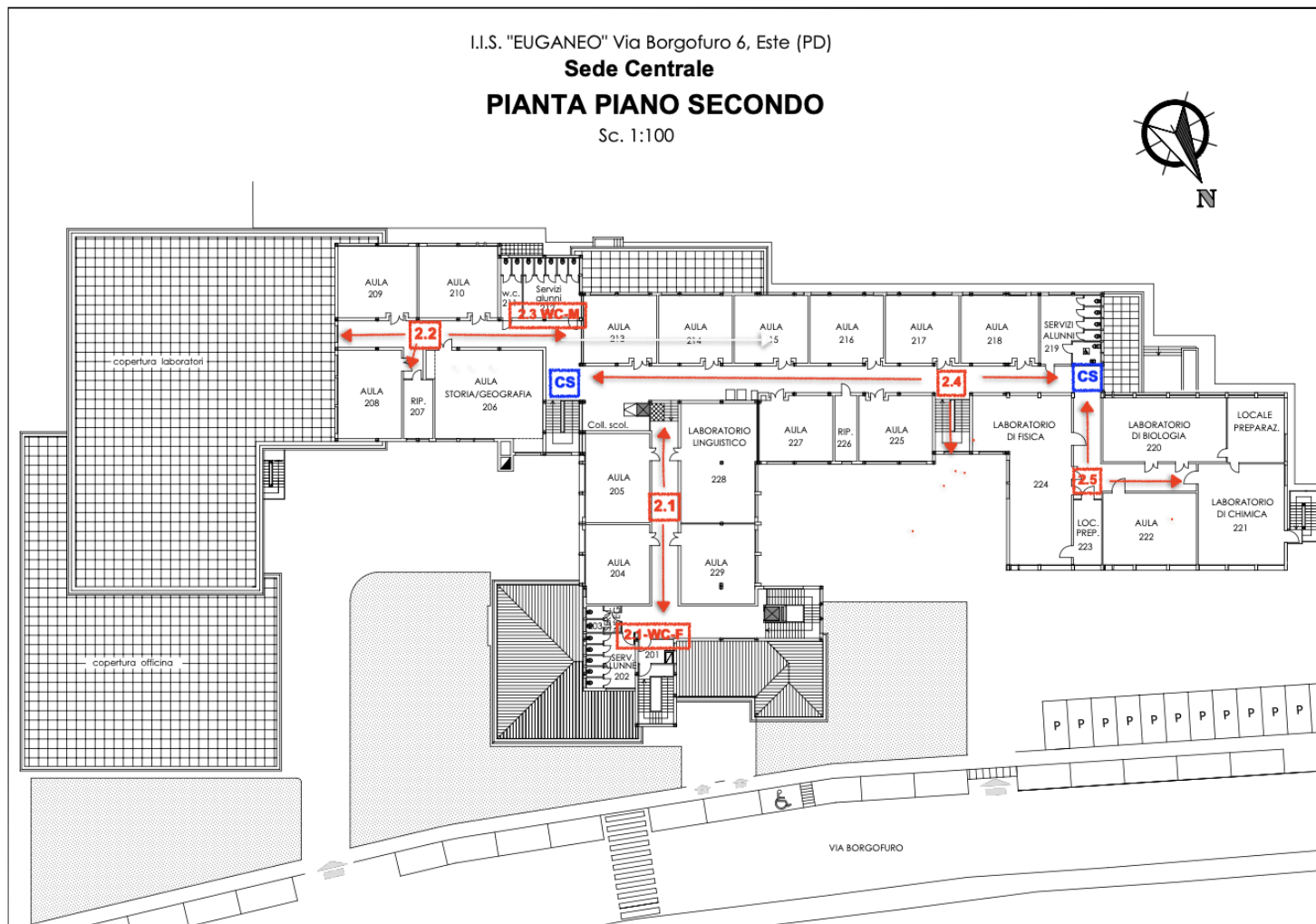

Legenda

| | | |
|-----|-------------------|----------------------|
| 2.1 | PL. CENTRALE P.2^ | 228+202 WC F...205 |
| 2.2 | PL. CENTRALE P.2^ | 206...208...212 WC-M |
| 2.3 | PL. CENTRALE P.2^ | 212 WC - M |
| 2.4 | PL. CENTRALE P.2^ | 213...219 |
| 2.5 | PL. CENTRALE P.2^ | 219...221...224 |

PLESSO DUCA

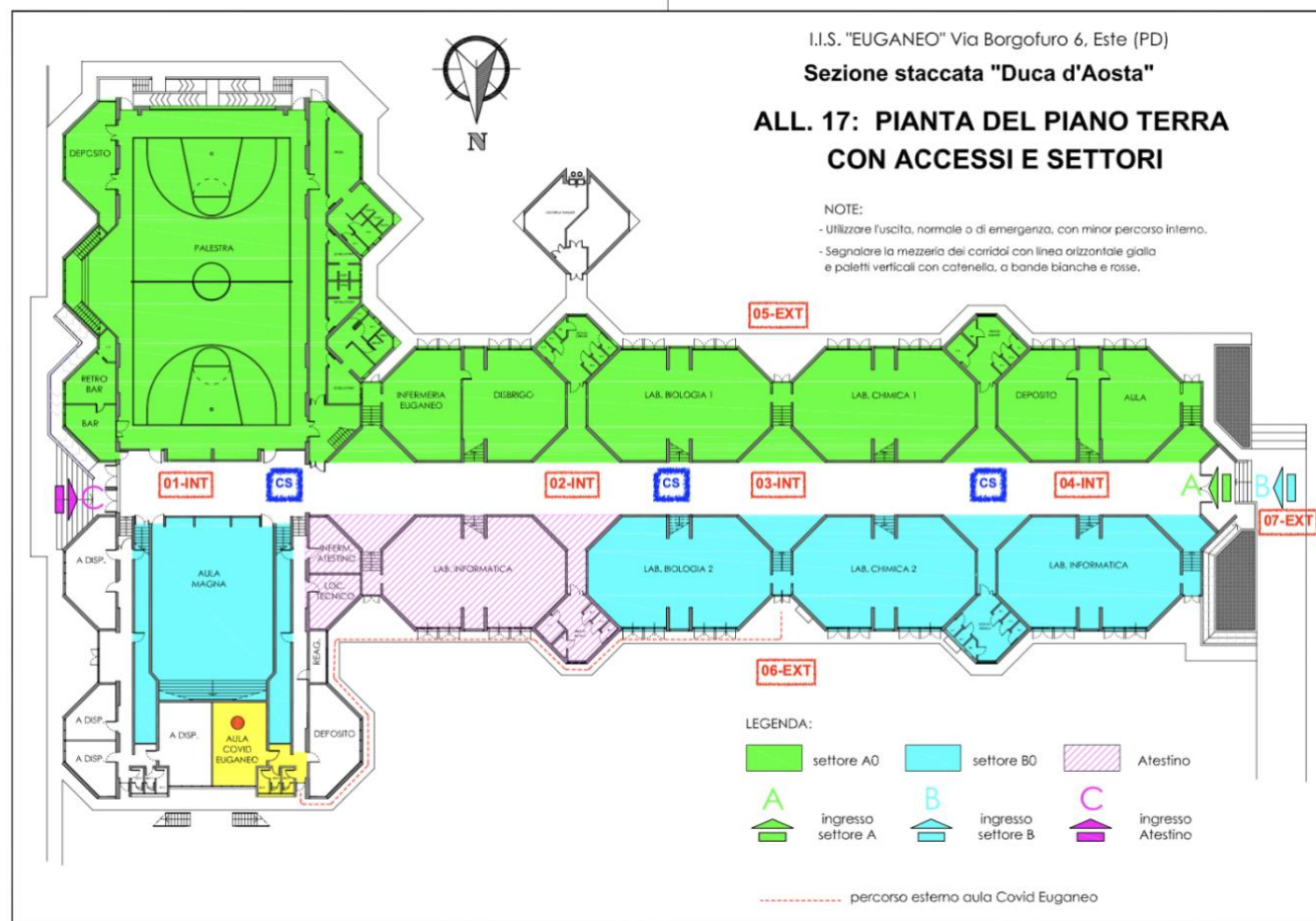

Legenda

| | |
|---------|---------------------|
| 0.1 INT | PL. DUCA 01 INTERNO |
| 0.2 INT | PL. DUCA 02 INTERNO |
| 0.3 INT | PL. DUCA 03 INTERNO |
| 0.4 INT | PL. DUCA 04 INTERNO |
| 0.5 EXT | PL. DUCA 05 ESTERNO |
| 0.6 EXT | PL. DUCA 06 ESTERNO |
| 0.7 EXT | PL. DUCA 07 ESTERNO |

PLESSO FERMI

PIANO TERRA

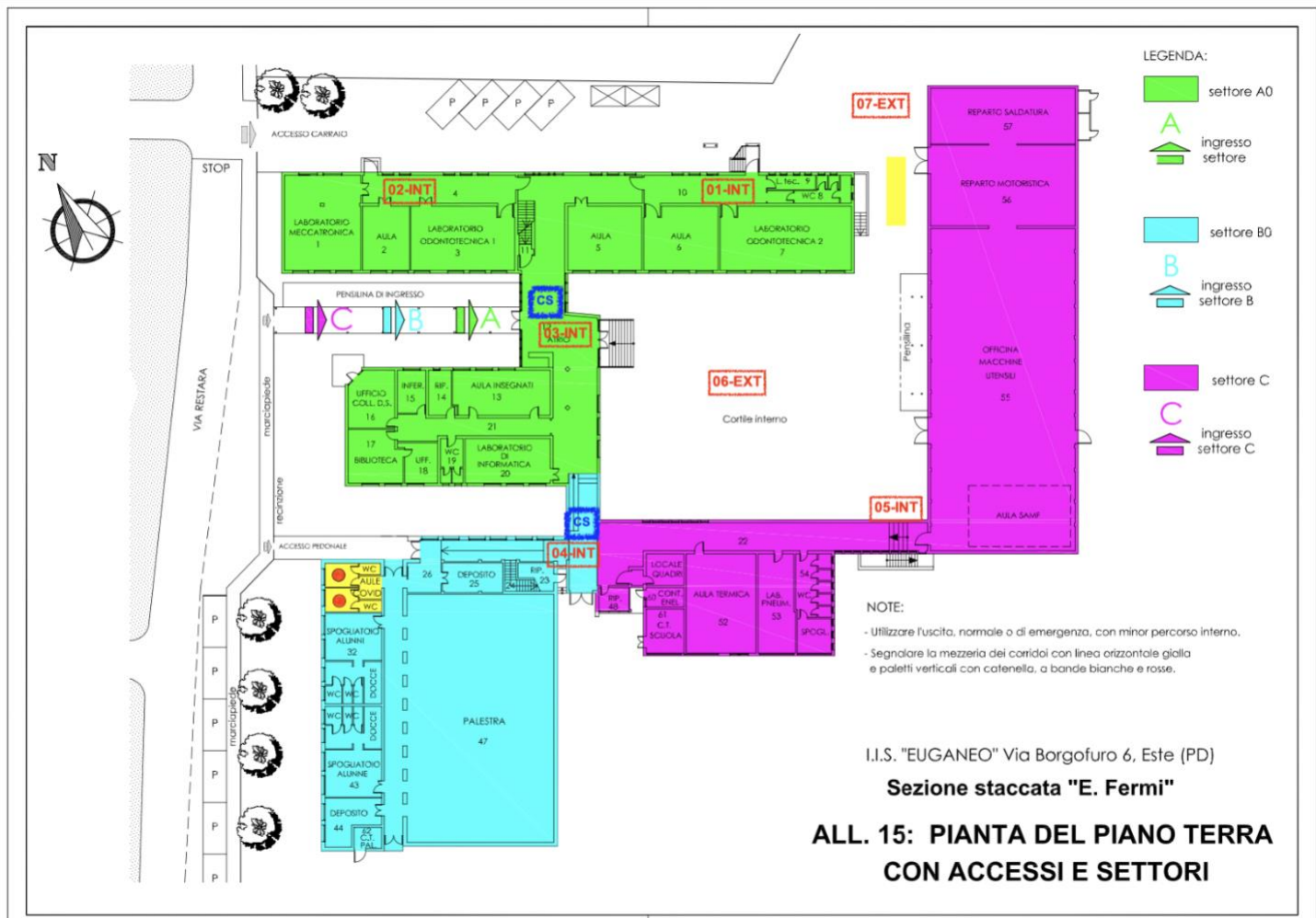

Legenda

| | |
|---------|----------------------|
| 0.1 INT | PL. FERMI 01 INTERNO |
| 0.2 INT | PL. FERMI 02 INTERNO |
| 0.3 INT | PL. FERMI 03 INTERNO |
| 0.4 INT | PL. FERMI 04 INTERNO |
| 0.5 INT | PL. FERMI 05 INTERNO |
| 0.6 EXT | PL. FERMI 05 ESTERNO |
| 0.7 EXT | PL. FERMI 07 ESTERNO |



PLESSO FERMI

PRIMO PIANO

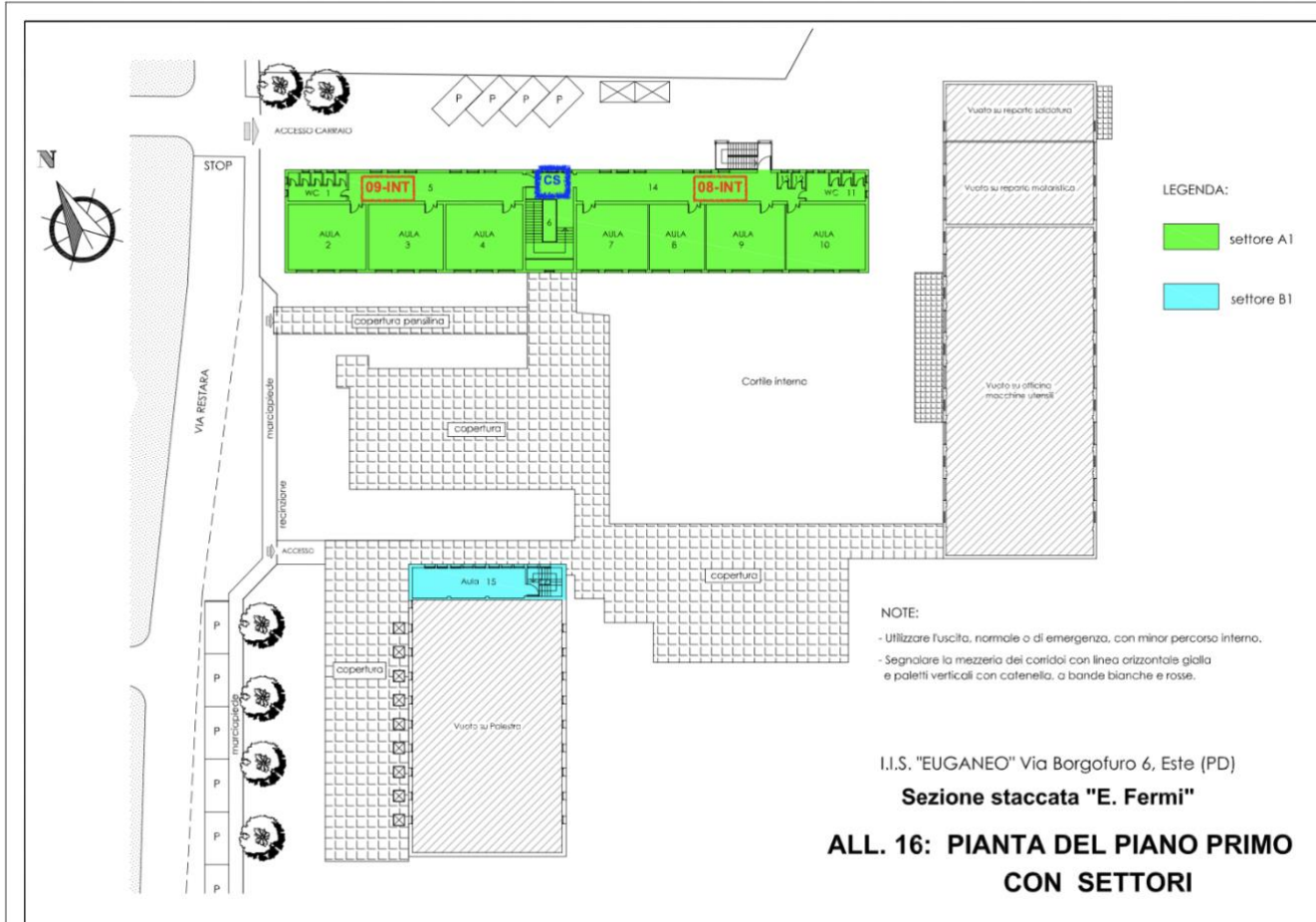

Legenda

| | |
|---------|----------------------|
| 1.8 INT | PL. FERMI 08 INTERNO |
| 1.9 INT | PL. FERMI 09 INTERNO |