



**W la SCUOLA**

All'attenzione del Personale Docente  
Alle studentesse e agli Studenti  
Alle Famiglie  
Alle Segreterie - Al Personale Scolastico  
Al DSGA-Al RSPP  
Al Registro Elettronico - Al Sito - Agli Atti

Este, li 20 SETTEMBRE 2024

**CD n. 033**

Protocollo di Riferimento: vedere Timbratura

PUBBLICAZIONE NEL REGISTRO ELETTRONICO

CONDIVISIONE A MEZZO MAIL ISTITUZIONALE

ISTITUTO ISTRUZIONE SUPERIORE - "EUGANEO"-ESTE  
Prot. 0007595 del 20/09/2024  
I-1 (Uscita)

**OGGETTO: INDICAZIONI ORGANIZZATIVE D'INIZIO ANNO SCOLASTICO 2024-2025 –  
TERZA SETTIMANA DI SCUOLA - INVIO ORARI DI LEZIONE - INTERVALLO -  
PRECISAZIONI**

Con la presente si trasmettono gli **orari** dei docenti e delle classi per la **TERZA SETTIMANA DI SCUOLA**.  
Riparte la **scansione oraria definitiva**. Vengono trasmesse le precisazioni relative all'orario che sarà  
effettivamente svolto e alla sorveglianza degli studenti durante l'**intervallo**.

**SCANSIONE ORARIA  
DA SABATO 21 SETTEMBRE (FINO A NUOVA DISPOSIZIONE)**

	LUNEDI'		MARTEDI'		MERCOLEDI'		GIOVEDI'		VENERDI'		SABATO	
	Inizio	Fine	Inizio	Fine	Inizio	Fine	Inizio	Fine	Inizio	Fine	Inizio	Fine
<b>Entrata</b>	07:50		07:45		07:50		07:45		07:45		07:50	
<b>1a ora</b>	07:55	08:55	07:50	08:45	07:55	08:55	07:50	08:45	07:50	08:45	07:55	08:55
<b>2a ora</b>	08:55	09:55	08:45	09:35	08:55	09:55	08:45	09:35	08:45	09:35	08:55	09:55
<b>3a ora</b> <b>Sab. Intervallo</b>	09:55	10:55	09:35	10:25	09:55	10:55	09:35	10:25	09:35	10:25	09:55	10:10
<b>Intervallo</b> <b>Sab. 2a ora</b>	10:55	11:10	10:25	10:40	10:55	11:10	10:25	10:40	10:25	10:40	10:10	11:10
<b>4a ora</b>	11:10	12:10	10:40	11:30	11:10	12:10	10:40	11:30	10:40	11:30	11:10	12:10
<b>5a ora</b>	12:10	13:10	11:30	12:20	12:10	13:10	11:30	12:20	11:30	12:20	12:10	13:10
<b>6a ora</b>			12:20	13:15			12:20	13:15	12:20	13:15		



## PRECISAZIONI:

- 1 LUNEDÌ 23 SETTEMBRE 2024** l'attività didattica è sospesa per la festività del S. Patrono (CD n. 006 del 07.09.2024);
- A partire dal **21 SETTEMBRE 2024** rientra in vigore la **scansione definitiva dell'orario didattico**;
- Gli studenti entreranno a scuola al suono della prima campanella (**ore 07:45 oppure 07:50**), in attesa che venga attivata la sorveglianza durante l'Accoglienza;

## 4 INTERVALLO

- Durante l'intervallo i **cancelli** e le **porte** della scuola resteranno chiusi;
- **L'INTERVALLO di 15'** è tra la **TERZA** e la **QUARTA** ora dal **LUNEDÌ** al **VENERDÌ** e tra la **SECONDA** e la **TERZA** ora il **SABATO**;
- La **SORVEGLIANZA DEGLI STUDENTI** durante l'**INTERVALLO** sarà a cura di **tutti i DOCENTI** in servizio alla **TERZA ORA** (dal Lunedì al Venerdì) e alla **SECONDA ORA** (il Sabato);
- **SPECIFICHE:**
  - Il **DOCENTE DI MATERIA** sorveglierà gli studenti in prossimità dell'aula/laboratorio/palestra assegnata alla sua classe; il **DOCENTE ITP** di compresenza sorveglierà gli studenti all'esterno dell'Istituto;
  - Per il **PLESSO CENTRALE** la zona esterna dedicata all'intervallo degli studenti è la porzione del cortile compresa tra le porte di emergenza situate fronte BAR e l'accesso carraio nord-ovest (vedi pianta in calce);
  - Per il **PLESSO CENTRALE** i docenti ITP di sorveglianza all'esterno vigileranno anche la zona BAR.

## 5 SEDE DELL'ATTIVITA' DIDATTICA

- **TUTTE LE CLASSI** SVOLGERANNO L'ATTIVITA' DIDATTICA NEL **PLESSO DI APPARTENENZA** (Centrale – Duca – Fermi) nelle aule e nei laboratori previsti nell'orario di ciascuna classe (per comodità si riporta in calce la logistica classi-aule in uso – **ATTENZIONE ALLE VARIAZIONI riportate in ROSSO**);

## ECCEZIONI:

- Le **CLASSI 2A, 2B, 2C** del Plesso Duca saranno presso il Plesso Centrale per l'intera mattinata del **GIOVEDÌ** (e per tutto l'anno scolastico);
- la **CLASSE 3AE** (dell'Articolata 3AEAB) del Plesso Duca sarà presso il Plesso Centrale per le intere mattinate di **MARTEDÌ** e **VENERDÌ** (e per tutto l'anno scolastico);
- La **CLASSE 2AMF** del Plesso Fermi sarà presso il Plesso Centrale per l'intera mattinata del **SABATO** (e per tutto l'anno scolastico);

Ringraziando per la collaborazione  
Si porgono Cordiali Saluti.

*I Collaboratori del Dirigente*  
F.to Prof.ri Liliana Toniolo ed Emanuele Rosi

**IL DIRIGENTE SCOLASTICO**  
F.to Prof. Roberto Zanrè



## PLESSO CENTRALE

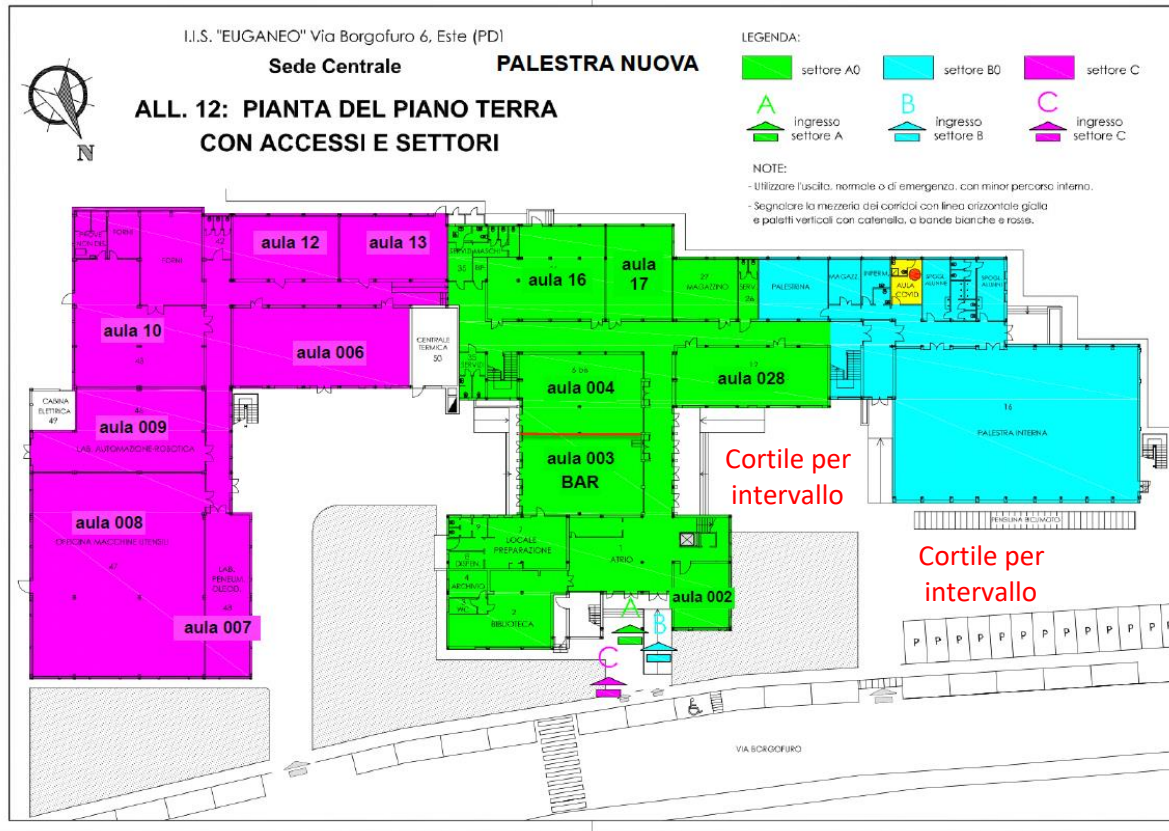



## LOGISTICA CLASSI - AULE NEI TRE PLESSI DELL'ISTITUTO

(dati già noti – **VARIAZIONI AULE IN ROSSO**)

Centrale			Duca			Fermi		
CLASSE	AULA	studenti	CLASSE	AULA	studenti	CLASSE	AULA	studenti
1A	120	25	1ASF	01	25	1AMF	06	22
1B	121	26	3ASF	07	23	1AOF	07	22
1C	122	25	5ASF	08	21	2AMF	09	26
1D	123	27	2A	03	24	2AOF	05	26
1E	125	26	2B	09	24	3AMF	04	22
1F	130	20	2C	10	23	4AMF	01	22
2D	124	20	*3AEAB	11 12	29	4AOF	02	23
2E	128	20	3AS	04	29	5AMF	10	16
2F	208	21	4AB	05	22	5BMF	03	18
2G	209	20	4AS	06	29			
2H	229	27	5AB	13	22			
3AI	205-210	29	5AS	14	27			
*3ALBM	218 214-216	28	ARC	02				
3BI	205-210	28	RIC-1	15				
3AM	225	21	RIC-2	16				
4AE	204	24	INF-1	17				
4AI	205-210	23	IGIENE	18				
*4ALBI	215-222- 227	27	CH. STRUM	19				
4AM	213	25	INF-2	20				
*5AEBM	214-216- 217	18	MET. OP	21				
5AI	017	19	MICROBIO	22				
5AM	214-216	13	CH. GEN	23				
5BI	215-227	19	AULA LIB.	24				
5CI	215-227	18						
ITS 1	012	22						
ITS 2	013	24						

### PRECISAZIONI LOGISTICA CLASSI – a partire dalla PRIMA SETTIMANA DI SCUOLA

- \* Classi articolate;
- Le classi che hanno più di un'aula assegnata si sposteranno di aula in funzione dell'orario di lezione;
- Le classi **2A**, **2B**, **2C** saranno per tutta la mattinata del **GIOVEDI'** presso il Plesso Centrale;
- La classe **3AE** sarà per tutta la mattinata del **MARTEDI'** e **VENERDI'** presso il Plesso Centrale;
- La classe **2AMF** sarà per tutta la mattinata del **SABATO** presso il Plesso Centrale.